

KYOTO UNIVERSITY INTERNATIONAL HOUSES **Welcome Guide**

京都大学国際交流会館 入居案内

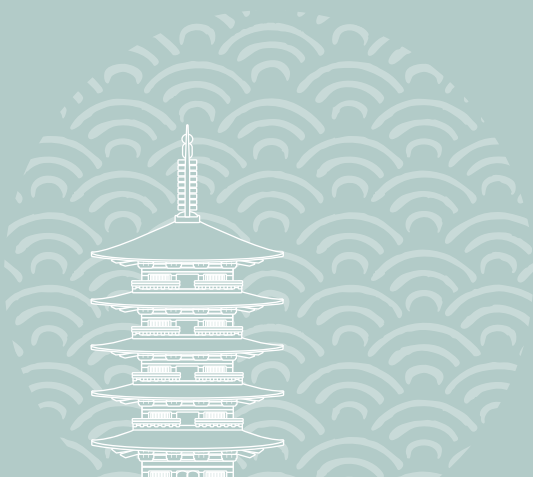
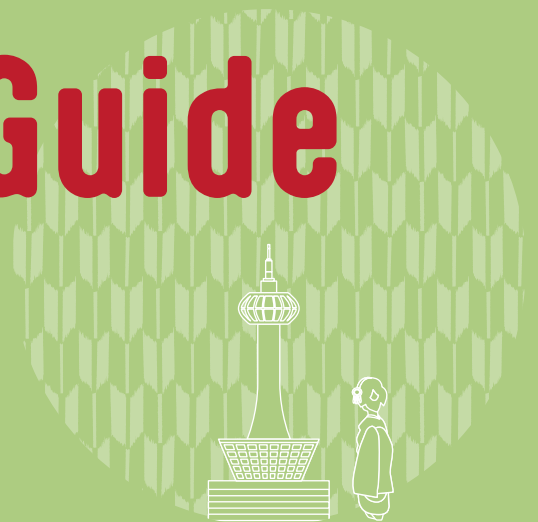

目次

1 はじめに

1. 募集時期
2. 入居の申請
3. 入居期間
4. 入居の手続
5. 退去の手続
6. 入退去受付時間及び会館連絡先

3 留意事項

1. 自転車・バイク駐輪場
2. 石油ストーブの使用
3. ペットの飼育
4. 来訪者の宿泊
5. 建物内禁煙
6. 施設の利用
7. 土足禁止
8. 留守・旅行
9. 鍵の複製・転貸の禁止
10. 会館の設備や備品の損傷について
11. 薬物等の所持、使用の禁止
12. ごみの収集
13. 騒音

5 修学院本館

住所・電話番号
修学院本館の位置
施設
宿泊料金
電気料金
各階平面図
居室平面図

9 吉田国際交流会館

住所・電話番号
吉田国際交流会館の位置
施設
宿泊料金
電気料金
各階平面図
居室平面図

13 百万遍国際交流会館

住所・電話番号
百万遍国際交流会館の位置
施設
宿泊料金
宿泊料以外の費用
各階平面図
居室平面図

17 岡崎国際交流会館

住所・電話番号
岡崎国際交流会館の位置
施設
宿泊料金
宿泊料以外の費用
各階平面図
居室平面図

21 宇治分館

住所・電話番号
宇治分館の位置
施設
宿泊料金
電気料金
各階平面図
居室平面図

25 おうばく分館

住所・電話番号
おうばく分館の位置
施設
宿泊料金
電気料金
各階平面図
居室平面図

29 資料

国際交流会館 位置図
修学院本館 周辺図
吉田・百万遍・岡崎国際交流会館 周辺図
宇治・おうばく分館 周辺図
関西国際空港からの交通手段
京都大学国際交流会館規程(抜粋)

Contents

2 INTRODUCTION

1. Application Periods
2. Application for Admission
3. Period of Tenancy
4. When moving in
5. When moving out
6. Office Hours for moving-in/out and Contact Numbers

4 RULES OF CONDUCT

1. Parking
2. Kerosene Heaters
3. Pets
4. Overnight Stay of Visitors
5. Smoking is Prohibited
6. Using Facilities
7. No Shoes inside the Rooms or the Building
8. Absence
9. Unit Keys
10. Loss/Damages
11. Illegal Drug Possession
12. Waste Disposal
13. Excessive Noise

6 SHUGAKUIN INTERNATIONAL HOUSE

- Address and Telephone Number
- Location
- Facilities
- Rent
- Electricity
- Floor Plan
- Plans of Room Units

10 YOSHIDA INTERNATIONAL HOUSE

- Address and Telephone Number
- Location
- Facilities
- Rent
- Electricity
- Floor Plan
- Plans of Room Units

14 HYAKUMANBEN INTERNATIONAL HOUSE

- Address and Telephone Number
- Location
- Facilities
- Rent
- Other necessary fees
- Floor Plan
- Plans of Room Units

18 OKAZAKI INTERNATIONAL HOUSE

- Address and Telephone Number
- Location
- Facilities
- Rent
- Other necessary fees
- Floor Plan
- Plans of Room Units

22 UJI INTERNATIONAL HOUSE

- Address and Telephone Number
- Location
- Facilities
- Rent
- Electricity
- Floor Plan
- Plans of Room Units

26 OHBAKU INTERNATIONAL HOUSE

- Address and Telephone Number
- Location
- Facilities
- Rent
- Electricity
- Floor Plan
- Plans of Room Units

29 REFERENCES

- Kyoto University International House Locations
- Shugakuin Surrounding Area
- Yoshida-Hyakumanben-Okazaki Surrounding Area
- Uji-Ohbaku Surrounding Area
- Access & Transportation from Kansai International Airport
- Regulations of Kyoto University International Houses
(Excerpts; Translation for Reference Purpose only)

はじめに

京都大学では、外国人研究者と留学生の宿泊施設として、国際交流会館が修学院・吉田・百万遍（留学生のみ）・岡崎・宇治・おうばくに設置されています。

1. 募集時期

研究者	入居希望月の4ヶ月前から原則毎月受け付けます。 (例:9月から入居したい ➡ 5月受付分より申し込み可能)
留学生	前期(4月～8月)入学者向け : 1月募集 後期(10月～2月)入学者向け : 7月募集

2. 入居の申請

- まず研究者・留学生(=申請者)の受入教員または受入部局担当者(=教職員)が期日までに「入居申請システム」を通じ必要な情報を事前登録します。
- (1)が完了後、国際交流サービスオフィスが申請者に希望登録用のURLをメールにて送ります。申請者は、メールを受け取ったら記載のURLより期日までに希望登録をします。これで申請が完了し、締め切り後に抽選を行います。

国際交流会館の居室数には限りがあるため、申請者数が募集する居室数を上回る場合は、入居者は抽選により決定します。その結果、やむを得ず選外となる場合もありますのであらかじめご了承ください。

3. 入居期間

会館	研究者	留学生
修学院	1ヶ月以上、1年以内	1ヶ月以上、1年以内
吉田		
岡崎		
百万遍(留学生のみ)	—	1ヶ月以上、1年以内
宇治	2週間以上、2年以内	1ヶ月以上、2年以内
おうばく		

【延長】

- 研究者:申し出た時点で、入居中(もしくは入居予定)の居室に引き続き空きがある場合のみ対応可
(修学院・吉田・岡崎:通算1年まで、宇治・おうばく:通算2年まで)。
- 留学生:決定された入居期間の延長は不可。

4. 入居の手続

入居予定者はオンラインシステムを通じ、**入居の2週間前までに**入居予定日時を登録してください。入居当日は、入居先の国際交流会館事務室にて所定の手続を経て、入居してください。

5. 退去の手続

退去する日が確定したら、**退去日の2週間前までに**必ず事務室に連絡してください。退去にあたっては、居室の設備・備品等を原状に戻したうえ、居室の点検を受け、部屋の鍵を返却してください。

6. 入退去受付時間及び会館連絡先

会館	平日	土日・祝日	TEL	FAX
修学院	9:00～18:00	9:00～12:00	075-712-9300	075-722-6999
吉田			075-753-2037	075-753-2544
宇治			0774-38-1680	0774-38-1681
おうばく			0774-33-7467	0774-33-7691
会館	平日・祝日	土	TEL	FAX
百万遍	9:00～18:00	9:00～12:00	075-751-1510	075-751-1511
岡崎			075-751-1881	075-751-1882

※百万遍・岡崎の管理人室は日曜日閉室

- 12:00～13:00は昼休憩のため閉室
- 年末年始(12/29～1/3)、京都大学創立記念日(6/18)および夏季一斉休業期間は閉室

INTRODUCTION

1. Application Periods

2. Application for Admission

3. Period of Tenancy

4. When moving in

5. When moving out

6. Office Hours for moving-in/out and Contact Numbers

Six housing facilities are available for international students and researchers at Kyoto University, located in the Shugakuin, Yoshida, Hyakumanben (students only), Okazaki, Uji and Ohbaku areas.

Researchers	Researchers may apply for tenancy in an International Houses from four months before the scheduled move-in date. e.g. Wishing to move into the accommodation in September ➡ Available to apply in May
Students	The move-in periods are April and October. Applications are accepted in January and July (three months prior to the desired move-in period).

- (1) Pre-registration should be made through the accommodation application system by applicant's (= international researchers and students) host professor or an appropriate staff member of their faculty/department of affiliation by the designated day.
- (2) After (1), Kyoto University International Service Office send an URL for application to the applicants by e-mail. Applicants must register the necessary information by the designated day through the URL.

Because the number of available units in the Kyoto University International Houses is limited, successful applications will be decided on a lottery basis if the number of applicants exceeds the number of available units. Please be aware, therefore, that in such circumstances, we may not be able to provide applicants with accommodation.

International Houses	Researchers	Students
Shugakuin	From one month (minimum) to one year (maximum)	From one month (minimum) to one year (maximum)
Yoshida		
Okazaki		
Hyakumanben (students only)	—	From one month (minimum) to one year (maximum)
Uji	From two weeks (minimum) to two years (maximum)	From one month (minimum) to two years (maximum)
Ohbaku		

[Extension]

- Researchers: It may be possible to extend the tenancy period if residents intend to remain in the same unit (total maximum tenancy period: Shugakuin/Yoshida/Okazaki: one year, Uji/Ohbaku: two years). Such as extension will not be possible if the unit's next residents have already been decided.
- Students: The period allocated will **NOT be extended** in any case.

Be sure to register your "intended move-in date and time" through the online system **two weeks prior to the scheduled move-in date**. On the date of arrival, proceed to the house office at the allocated International House and complete the admission procedures in person.

Be sure to notify the house office of the scheduled move-out date **at least two weeks in advance**. When vacating the unit, all furnishings must be left in their original location and condition.

International Houses	Weekday	Weekend/Holiday	TEL	FAX
Shugakuin	9:00~18:00	9:00~12:00	+81-(0)75-712-9300	+81-(0)75-722-6999
Yoshida			+81-(0)75-753-2037	+81-(0)75-753-2544
Uji			+81-(0)774-38-1680	+81-(0)774-38-1681
Ohbaku			+81-(0)774-33-7467	+81-(0)774-33-7691
International Houses	Weekend/Holiday	Saturday	TEL	FAX
Hyakumanben	9:00~18:00	9:00~12:00	+81-(0)75-751-1510	+81-(0)75-751-1511
Okazaki			+81-(0)75-751-1881	+81-(0)75-751-1882

※The house offices at Hyakumanben and Okazaki International Houses are closed on Sunday.

- Closed 12:00-13:00
- Closed on: New Year's Holidays (Dec.29 through Jan.3), Kyoto University Foundation Day (June 18), and university's summer holiday period

留 意 事 項

1. 自転車・バイク駐輪場

会館の敷地内に、自転車やオートバイを置くときは、事務室の指示に従い、必ず駐輪場に置いてください。
自動車を駐車することはできません。

2. 石油ストーブの使用

防火のため、石油ストーブの使用は禁止します。

3. ペットの飼育

会館内でペットを飼育することはできません。

4. 来訪者の宿泊

来訪者の宿泊は認められませんので、午後9時までにお帰りを願います。
ただし、病気のための付添い看護等特別の事情により宿泊させる必要がある場合は、事務室の許可を得てください。

5. 建物内禁煙

会館内および居室内は禁煙です。所定の場所で喫煙してください。

6. 施設の利用

- ・ 居住者がお互い気持ちよく使えるよう、他人に迷惑をかけないように利用しましょう。
- ・ 共用施設は、午後10時から翌日の午前7時までは使用できません。
- ・ 施設の設備や備品を損傷した場合は、すぐに事務室に連絡してください。
- ・ 共用施設を利用し汚した場合は、掃除をしておいてください。

7. 土足禁止

居室内に入る前に、必ず玄関で履物を脱いでください。
(百万遍国際交流会館では、建物に入る際に必ず履物を脱いでください。)

8. 留守・旅行

1週間以上留守にする場合は、事前に事務室に連絡してください。

9. 鍵の複製・転貸の禁止

鍵の複製、転貸は禁止します。

10. 会館の設備や備品の損傷について

会館の設備や備品の損傷について、居住者に責任のある場合は、弁償しなくてはなりません。

11. 薬物等の所持、使用の禁止

日本では、大麻、麻薬、向精神薬(処方箋を除く)、あへん、覚せい剤、吸引用シンナー、MDMA等薬物の所持、使用は法律で固く禁止されています。違反した場合は、犯罪者として逮捕・起訴され、懲役刑や国外退去を含む非常に重い処罰を受けます。好奇心や軽い気持ちでこれらの薬物には絶対に手を出さないようにしてください。

12. ごみの収集

ごみの分別・リサイクルについては、各会館により異なりますので、各事務室の指示に従ってください。

13. 騒音

騒音は、他の居住者や近隣の住民に大変迷惑になりますので、夜間10時以降は特に注意してください。

RULES OF CONDUCT

1.Parking	Bicycles and motorcycles must be parked in their designated areas. International houses do not provide parking spaces for cars.
2.Kerosene Heaters	Kerosene heaters are prohibited for safety and air purity reasons.
3.Pets	No pets are allowed.
4.Overnight Stay of Visitors	Visitors are not allowed to stay overnight and are requested to leave by 9 pm. However, in emergency cases such as a resident's illness, attending persons may stay after obtaining permission from the house office.
5.Smoking is Prohibited	Smoking is prohibited both inside the house and the room. Please smoke at the designated smoking areas.
6.Using Facilities	<ul style="list-style-type: none"> • Use common sense when using facilities. Be courteous of others. • Common areas are closed between 10 pm and 7 am. • Contact the house office immediately if anything has been broken or damaged. • Clean up after yourself.
7.No Shoes inside the Rooms or the Building	Take off your shoes at the entrance of your unit. (In the case of Hyakumanben International House, take off your shoes at the entrance of the building.)
8.Absence	Residents who plan to leave their units for more than a week are asked to inform the house office of their plans in advance.
9.Unit Keys	These should not be duplicated nor lent to others under any circumstances.
10.Loss/Damages	If a resident is found to be responsible for loss or damage to equipment and/or facilities, he/she shall be required to pay for its replacement.
11.Illegal Drug Possession	The possession and/or use of cannabis, narcotic and psychotropic drugs, opium, stimulants, thinners, MDMA etc. are strictly prohibited by law in Japan. Violators will be arrested and prosecuted as criminals, and will receive severe punishments that include but are not limited to imprisonment and deportation. DO NOT GET INVOLVED with these drugs under any circumstances!
12.Waste Disposal	Rules for garbage collection and recycling vary according to area. Follow the instructions provided by the house office at each international house.
13.Excessive Noise	Loud noises and voices during the night, especially after 10 pm, are a disturbance to the neighborhood and should be avoided.

修学院本館

住所・電話番号

〒606-8007 京都市左京区山端寺町田町1番地
 京都大学国際交流会館修学院本館 ○○○号室
 TEL +81-(0)75-712-9300 FAX +81-(0)75-722-6999

修学院本館の位置

修学院本館は、京都市の東北部にあり、京都大学本部構内から北に約3.5km離れたところにあります。

施設

鉄筋コンクリート造5階建(1982年8月開館)で、管理施設、共用施設及び宿泊施設からなっています。

共用施設

- ・ ロビー、図書館、談話室
- ・ シャワー室(G室の居住者のみ使用可)
- ・ 自炊室(D・G室の居住者のみ使用可)
- ・ 洗濯室(1、2階) 洗濯機 1回200円、乾燥機 30分100円
- ・ 和室・会議室

宿泊施設

134室

研究者用 58室	A型(4部屋 79㎡)	大家族用	1室
	B型(3部屋 60㎡)	家族用	10室
	C型(2部屋 40㎡)	夫婦用	24室
	D型(1部屋 20㎡)	単身用	23室
留学生用 76室	E型(3部屋 53㎡)	家族用	10室
	F型(2部屋 35㎡)	夫婦用	21室
	G型(1部屋 18㎡)	男子単身用	36室
	G'型(1部屋 20㎡)	女子単身用	9室

宿泊料金

宿泊料には、水道料、インターネット回線設備料、寝具レンタル料が含まれています。

入居の際に、入館料(共用部管理費)として11,000円が別途必要です。1回目の宿泊料と一緒に請求します。

研究者			
宿泊室区分	宿 泊 料 (月額)	宿 泊 料 (日割額)	
家 族 用 (A型)	5人入居 90,000円	5人入居	3,010円
	4人入居 88,100円	4人入居	2,940円
	3人入居 86,200円	3人入居	2,880円
	2人入居 84,300円	2人入居	2,820円
家 族 用 (B型)	4人入居 69,600円	4人入居	2,320円
	3人入居 67,700円	3人入居	2,260円
	2人入居 65,800円	2人入居	2,200円
夫 婦 用 (C型)	49,600円		1,660円
単 身 用 (D型)	31,600円		1,060円

(注) 月の中途において入居又は退去する場合、その月の宿泊料の額は日割額により算出した額とします。
 宿泊料は変更される場合があります。

留学生		
宿泊室区分	宿 泊 料 (月額)	
家 族 用 (E型)	4人入居	44,400円
	3人入居	42,500円
	2人入居	40,600円
夫 婦 用 (F型)		34,000円
男子単身用 (G型)		20,900円
女子単身用 (G'型)		22,600円

(注) 宿泊料は、月の中途において入居又は退去する場合でも月額により徴収します。
 宿泊料は変更される場合があります。

電気料金

宿泊室で使用する電気料金は、宿泊室ごとに取付けてあるメーターによって、実際の使用料に応じて負担しなければなりません。

SHUGAKUIN INTERNATIONAL HOUSE

Address and Telephone Number

Shugakuin International House, Kyoto University
1 Icchoda-cho, Yamabana, Sakyo-ku, Kyoto 606-8007
Tel: +81-(0)75-712-9300 Fax: +81-(0)75-722-6999

Location

The House is located in the northeast of Kyoto city, 3.5km north of the Kyoto University Main Campus.

Facilities

The building is a 5-storied building of reinforced concrete (opened in August 1982), and consists of house offices, facilities for common use, and units for residents.

Common use facilities

- Lobby (1st fl.), Library and Lounge (2nd fl.)
- Shower rooms (1st and 2nd fl.: for use by residents in Unit Type G)
- Cooking rooms (1st and 2nd fl.: for use by residents in Unit Type D and G)
- Laundry rooms (1st and 2nd fl.) Washing machine: 200 yen per wash, Dryer: 100 yen per 30 mins
- Japanese-style room and meeting room (2nd fl.)

Total units: 134

For researchers: 58 units	Type A (4 rooms, 79 m ²)	for a large family	1 unit
	Type B (3 rooms, 60 m ²)	for families	10 units
	Type C (2 rooms, 40 m ²)	for married couples	24 units
	Type D (1 room, 20 m ²)	for singles	23 units
For students: 76 units	Type E (3 rooms, 53 m ²)	for families	10 units
	Type F (2 rooms, 35 m ²)	for married couples	21 units
	Type G (1 room, 18 m ²)	for single men	36 units
	Type G' (1 room, 20 m ²)	for single women	9 units

Rent

Rent which includes water, internet access and bedding must be paid according to the following rates.
Admission fee will be charged 11,000 yen at the beginning of the tenancy together with the rent for the first month.

Researchers		
Unit Type	Monthly Fees (yen)	Daily Fees (yen)
Family (A)	5 persons ¥90,000	5 persons ¥3,010
	4 persons ¥88,100	4 persons ¥2,940
	3 persons ¥86,200	3 persons ¥2,880
	2 persons ¥84,300	2 persons ¥2,820
Family (B)	4 persons ¥69,600	4 persons ¥2,320
	3 persons ¥67,700	3 persons ¥2,260
	2 persons ¥65,800	2 persons ¥2,200
Married Couple (C)	¥49,600	¥1,660
Single (D)	¥31,600	¥1,060

Note: For researchers arriving or leaving mid-month, the rent for that month is calculated at the daily rate.
Rent is subject to change.

Students	
Unit Type	Monthly Fees (yen)
Family (E)	4 persons ¥44,400
	3 persons ¥42,500
	2 persons ¥40,600
Married Couple (F)	¥34,000
Men's Single (G)	¥20,900
Women's Single (G')	¥22,600

Note:
Students must pay the rent on a per-month basis even if they move in or vacate the unit mid-month.
Rent is subject to change.

Electricity

Residents must pay for the amount of electricity that they use, which is calculated according to the reading on the meter attached to each unit.

修学院本館 各階平面図

Floor Plan of Shugakuin International House

! Know Your Emergency Escape Route

If a fire breaks out, go through to the nearest emergency exit, ring the fire alarm (press the button), go down the fire escape to the outside.

! 万一に備えて避難経路をご確認ください

火災時には、最寄の非常口を通して、火災報知機を鳴らし、非常階段をおりて外へ出てください。

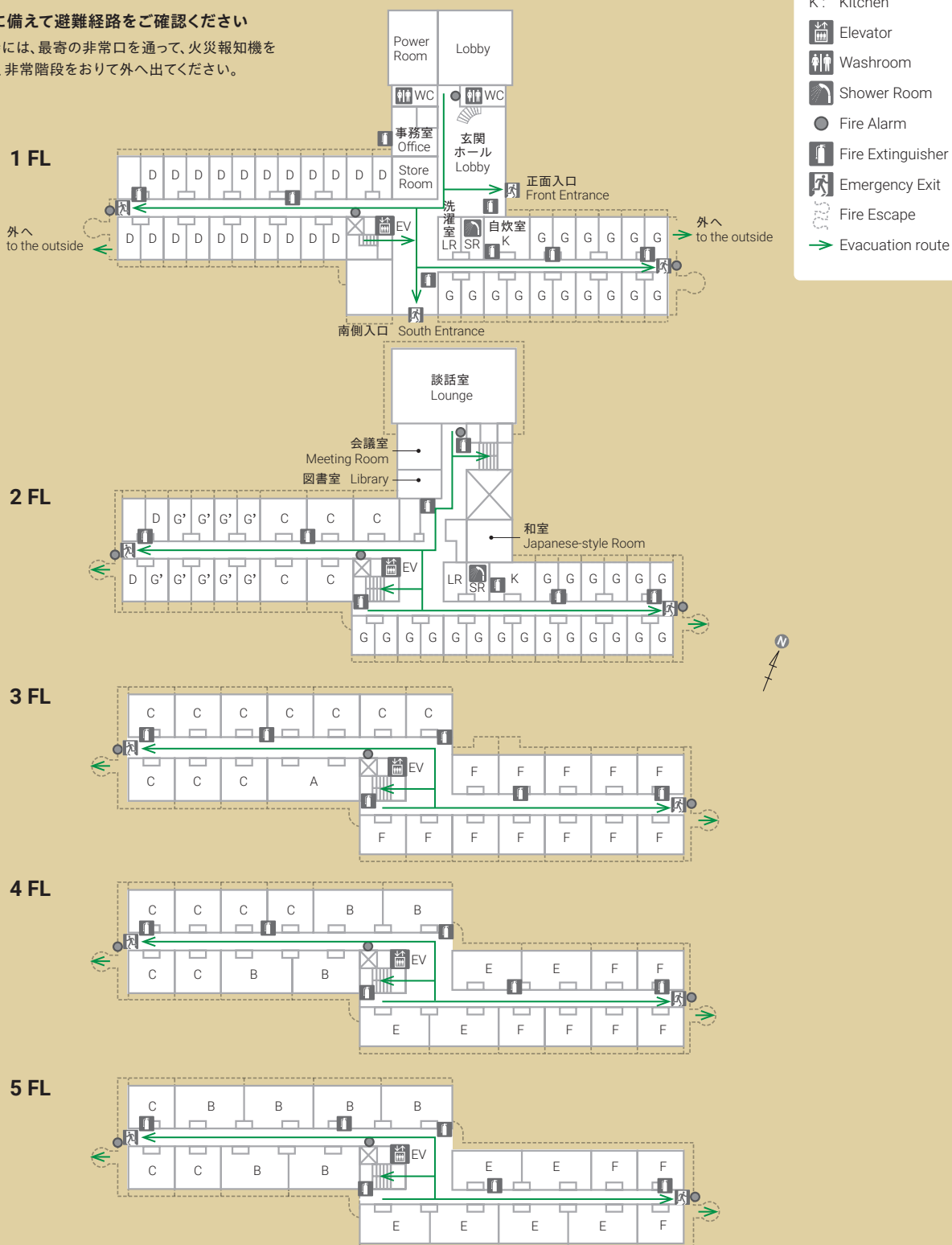

修学院本館 居室平面図

Plans of Room Units at Shugakuin International House



Type A (79m²)

大家族用 for a large family

ベッド バス・トイレ(セパレート)
IHクッキングヒーター 冷蔵庫 給湯
電子レンジ 洗濯機 エアコン
Wi-Fi 寝具

Bed Bath / Toilet(separate)
IH cooking heater Refrigerator
Hot water supply Microwave
Washing machine Air conditioner
Wi-Fi Bedding set

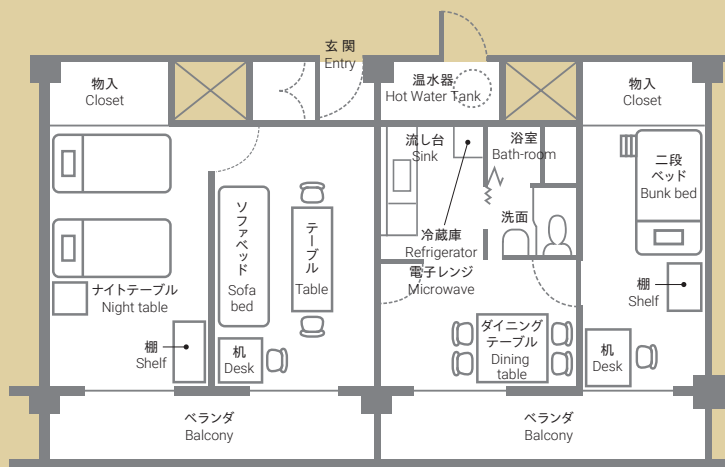

Type B (60m²) Type E (53m²) 家族用 for families

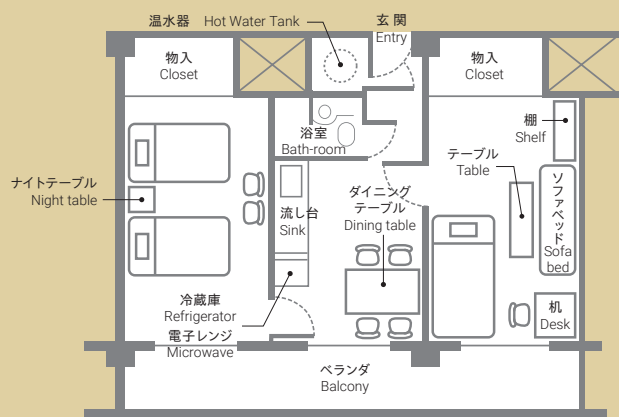

ベッド バス・トイレ IHクッキングヒーター 冷蔵庫 給湯 電子レンジ 洗濯機 エアコン Wi-Fi 寝具
Bed Bath / Toilet IH cooking heater Refrigerator Hot water supply Microwave Washing machine Air conditioner Wi-Fi Bedding set



Type C (40m²) Type F (35m²) 夫婦用 for married couples

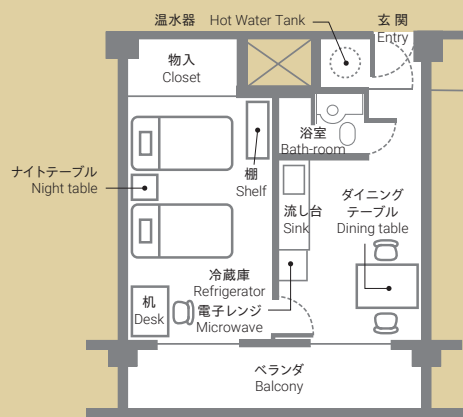

Type D (20m²) 単身用 for singles Type G' (20m²) 女子単身用 for single women

ベッド バス・トイレ
IHクッキングヒーター 冷蔵庫
給湯 エアコン Wi-Fi 寝具
Bed Bath / Toilet IH cooking heater
Refrigerator Hot water supply
Air conditioner Wi-Fi Bedding set

- 電子レンジは各階にある共用のものを利用してください。
- 洗濯は共用のコインランドリーを利用してください。
- Please use the shared microwave oven on each floor.
- Please use the shared coin laundry for washing.

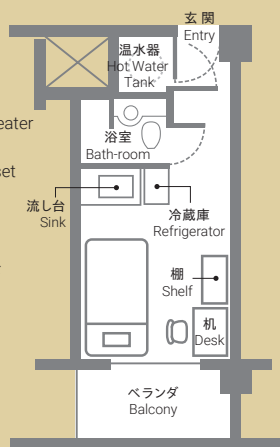

Type G (18m²) 男子単身用 for single men

ベッド トイレ IHクッキングヒーター
冷蔵庫 エアコン Wi-Fi 寝具

Bed Toilet IH cooking heater
Refrigerator Air conditioner Wi-Fi
Bedding set

- 自炊室も利用できます。
- 電子レンジは各階にある 共用のものを利用してください。
- 洗濯は共用のコインランドリーを利用してください。
- シャワーは共用のものを利用してください。
- 居室に給湯設備はありません。
- A common kitchen is also available.
- Please use the shared microwave oven on each floor.
- Please use the shared coin laundry for washing.
- Please use a shared shower.
- There is no hot water supply facility in the room.



吉田国際交流会館

住所・電話番号

〒606-8501 京都市左京区吉田二本松町64番地
 京都大学吉田国際交流会館 ○○○号室
 TEL +81-(0)75-753-2037 FAX +81-(0)75-753-2544

吉田国際交流会館 の位置

京都大学吉田南構内

施設

鉄筋コンクリート造4階建(2013年4月開館)で、管理施設、共用施設及び宿泊施設からなっています。
 なお、地下1階及び1階には国際交流サービスオフィス事務室や講義室等も設置されています。

共用施設

- ・ ラウンジ(2階～4階)
- ・ 洗濯室(2階～4階) 洗濯機 1回200円、乾燥機 30分100円

宿泊施設

67室

研究者用	20室	C型(2部屋 32㎡)	夫婦用	4室
		D型(1部屋 15㎡)	単身用	16室
留学生用	47室	G型(1部屋 15㎡)	単身用	47室

宿泊料金

宿泊料には、水道料、インターネット回線設備料、寝具レンタル料が含まれています。
 入居の際に、入館料(共用部管理費)として11,000円が別途必要です。1回目の宿泊料と一緒に請求します。

研究者		
宿泊室区分	宿泊料(月額)	宿泊料(日割額)
夫婦用(C型)	87,700円	2,930円
単身用(D型)	53,900円	1,810円

(注)月の中途において入居又は退去する場合、その月の宿泊料の額は日割額により算出した額とします。
 宿泊料は変更される場合があります。

留学生	
宿泊室区分	宿泊料(月額)
単身用(G型)	38,300円

(注)宿泊料は、月の中途において入居又は退去する場合でも月額により徴収します。
 宿泊料は変更される場合があります。

電気料金

宿泊室で使用する電気料金は、宿泊室ごとに取り付けてあるメーターによって、実際の使用料に応じて負担しなければなりません。

YOSHIDA INTERNATIONAL HOUSE

Address and Telephone Number

Yoshida International House, Kyoto University
64 Yoshida Nihonmatsu-cho, Sakyo-ku, Kyoto 606-8501
Tel: +81-(0)75-753-2037 Fax: +81-(0)75-753-2544

Location

The House is located on the Kyoto University Yoshida-South Campus.

Facilities

The building is a 4-storied building of reinforced concrete (opened in April 2013), and consists of house offices, facilities for common use, and units for residents.
The International Service Office and lecture rooms are on the first floor and the first basement floor.

Common use facilities

- Lounge (2nd – 4th fl.)
 - Laundry rooms (2nd – 4th fl.)
- Washing machine: 200 yen per wash, Dryer: 100 yen per 30 mins

Total units: 67	For researchers:	Type C (2 rooms, 32m ²)	for married couples	4 units
	20 units	Type D (1 room, 15m ²)	for singles	16 units
	For students:	Type G (1 room, 15m ²)	for singles	47 units
	47 units			

Rent

Rent which includes water, internet access and bedding must be paid according to the following rates.
Admission fee will be charged 11,000 yen at the beginning of the tenancy together with the rent for the first month.

Researchers		
Unit Type	Monthly Fees (yen)	Daily Fees (yen)
Married Couple (C)	¥87,700	¥2,930
Single (D)	¥53,900	¥1,810

Note: For researchers arriving or leaving mid-month, the rent for that month is calculated at the daily rate.
Rent is subject to change.

Students	
Unit Type	Monthly Fees (yen)
Single (G)	¥38,300

Note: Students must pay the rent on a per-month basis even if they move in or vacate the unit mid-month.
Rent is subject to change.

Electricity

Residents must pay for the amount of electricity that they use, which is calculated according to the reading on the meter attached to each unit.

吉田国際交流会館 各階平面図 Floor Plan of Yoshida International House

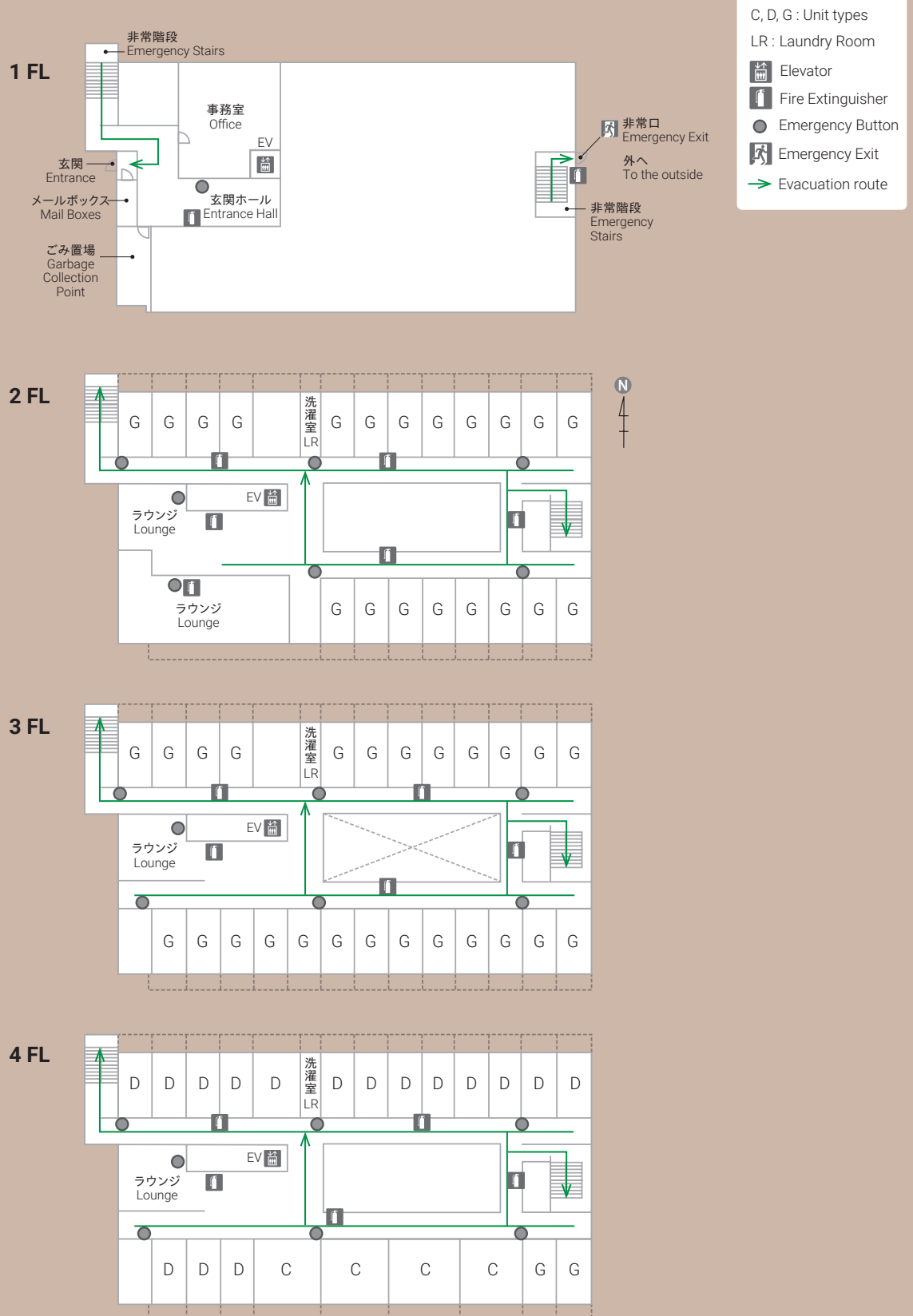

吉田国際交流会館 居室平面図

Plans of Room Units at Yoshida International House



Type C (32m²)

夫婦用 for married couples

ベッド バス・トイレ(セパレート)
IHクッキングヒーター 冷蔵庫 給湯
電子レンジ 洗濯機 エアコン
Wi-Fi 寝具

Bed Bath / Toilet(separate)
IH cooking heater Refrigerator
Hot water supply Microwave
Washing machine Air conditioner
Wi-Fi Bedding set

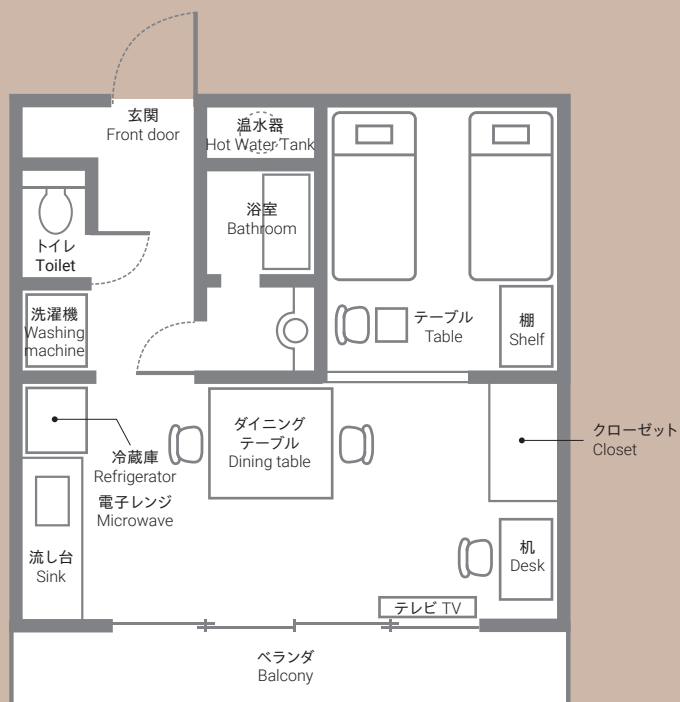

Type D (15m²)

Type G (15m²)

単身用 for singles

ベッド バス・トイレ IHクッキングヒーター
冷蔵庫 給湯 エアコン Wi-Fi 寝具

Bed Bath / Toilet IH cooking heater
Refrigerator Hot water supply
Air conditioner Wi-Fi Bedding set

- 電子レンジは各階にある共用のものを利用してください。
- 洗濯は共用のコインランドリーを利用してください。
- Please use the shared microwave oven on each floor.
- Please use the shared coin laundry for washing.

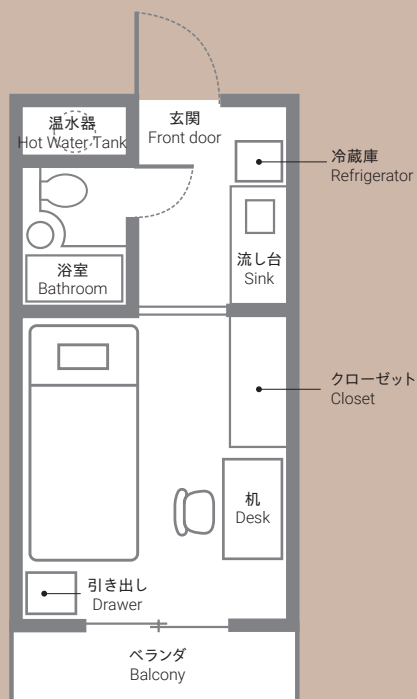

百万遍国際交流会館（留学生のみ）

住所・電話番号

〒606-8301 京都市左京区吉田泉殿町1番地
 京都大学百万遍国際交流会館 ○○○号室
 TEL +81-(0)75-751-1510 FAX +81-(0)75-751-1511

百万遍国際交流会館の位置

百万遍国際交流会館は、百万遍の交差点西側に位置しており、京都大学本部構内から西に400m離れたところにあります。

施設

重量鉄骨造4階建（2019年10月開館）で、管理施設、共用施設（単身棟）からなっています。

共用施設

- ・ ラウンジ
- ・ 自炊室
- ・ 洗濯室 洗濯機 1回200円、乾燥機 40分100円
- ・ シャワー室

宿泊施設 86室

G型（1部屋 10㎡）	単身用	86室
-------------	-----	-----

宿泊料金

宿泊料金とは別に、入館料5,500円が必要です。入館料は1回目の宿泊料と一緒に請求します。

留学生	
宿泊室区分	宿泊料（月額）
単身用（G型）	33,500円

（注）宿泊料は、月の中途において入居又は退去する場合でも月額により徴収します。
 宿泊料は変更される場合があります。

宿泊料金以外の費用

宿泊料金以外に、以下の費用が別途必要です（料金は変更される場合があります）。

- （1）電気料金: 宿泊室で使用する電気料金は、宿泊室ごとに取り付けてあるメーターによって、実際の使用料に応じて負担しなければなりません。
- （2）寝具レンタル料金: 月額1,500円（税別）
- （3）Wi-Fi利用料金: 月額1,500円（税別）

HYAKUMANBEN INTERNATIONAL HOUSE (for students only)

Address and Telephone Number

Hyakumanben International House, Kyoto University
1 Yoshidaizumidono-cho, Sakyo-ku, Kyoto 606-8301
Tel: +81-(0)75-751-1510 Fax: +81-(0)75-751-1511

Location

The house is located on the west side of the Hyakumanben intersection, 400 m west of the Kyoto University Main Campus.

Facilities

Opened in October 2019. Four-story heavyweight steel building. Comprises house offices, facilities for common use, and single-occupant residential units.

Common use facilities

- Lounge
- Cooking room
- Laundry rooms
Washing machine: 200 yen per wash, Dryer: 100 yen per 40 mins
- Shower rooms

Total units: 86	Type G (1 room, 10m ²)	for singles	86 units
------------------------	------------------------------------	-------------	----------

Rent

In addition to the monthly rental fees, an admission fee of 5,500 yen will be charged at the beginning of the tenancy together with the first month's rent.

Students	
Unit Type	Monthly Fees (yen)
Single (G)	¥33,500







Note: Student residents must pay their rent on a per-month basis, even if they move in or out of the unit mid-month.
Rent fees are subject to change.

Other necessary fees

The following fees must be paid in addition to the monthly fees. The following fees are subject to change.

- (1) Electricity: residents must pay for the amount of electricity that they use, which is calculated according to the individual meter reading for each unit.
- (2) Bedding rental fees: 1,500 yen per month (tax-excluded)
- (3) Internet access fees: 1,500 yen per month (tax-excluded)

百万遍国際交流会館 各階平面図
Floor Plan of Hyakumanben International House

- G : Unit type
- LR : Laundry Room
- K : Kitchen
- SR : Shower Room
-  Elevator
-  AED
-  Fire Extinguisher
-  Emergency Button
-  Emergency Exit
-  Evacuation route

1 FL

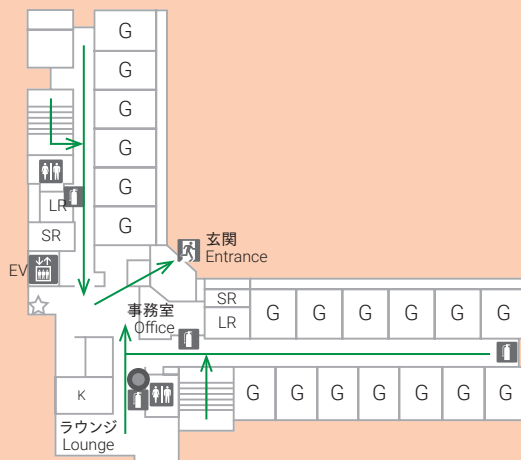

2 FL

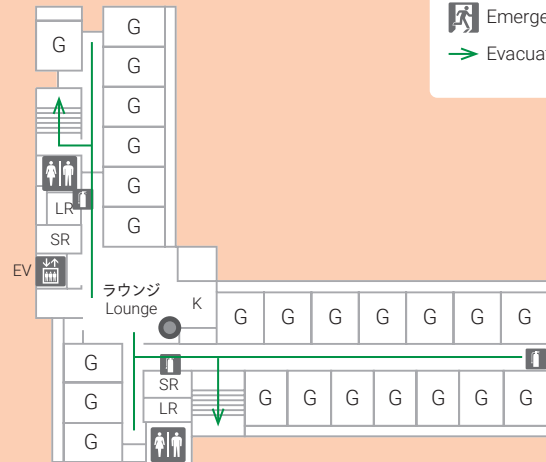

3 FL

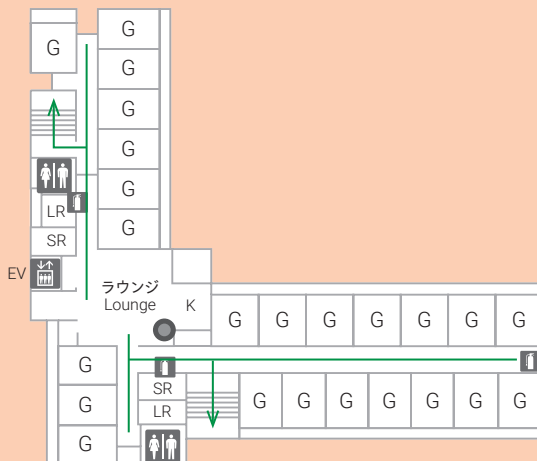

4 FL

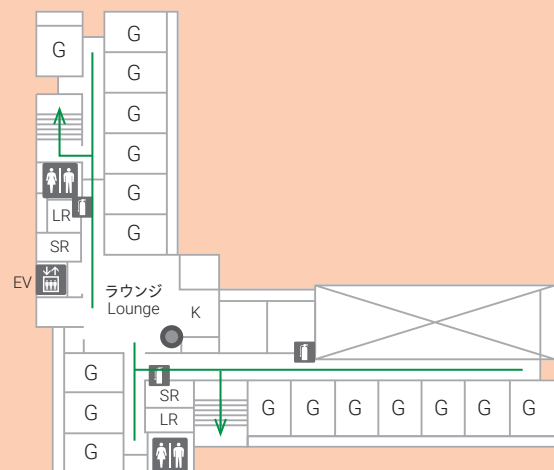



Type G (10m²)

単身用 for singles

ベッド 冷蔵庫 エアコン Wi-Fi 寝具

Bed Refrigerator Air conditioner Wi-Fi Bedding set

- ・ 自炊室が利用できます。
- ・ バス・トイレは共用のものを利用してください。
- ・ 電子レンジは共用のものを利用してください。
- ・ 洗濯は共用のコインランドリーを利用してください。

- ・ A common kitchen is available.
- ・ Please use shared baths and toilets.
- ・ Please use a shared microwave oven.
- ・ Please use the shared coin laundry for washing.

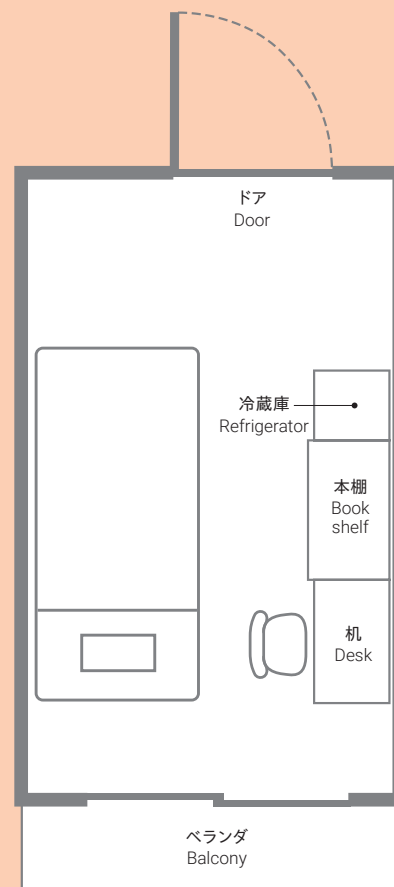

岡崎国際交流会館

住所・電話番号

〒606-8343 京都市左京区岡崎成勝寺町2番1
京都大学岡崎国際交流会館 ○○○号室
TEL +81-(0)75-751-1881 FAX +81-(0)75-751-1882

岡崎国際交流会館の位置

岡崎国際交流会館は、東山二条の交差点東側に位置しており、京都大学本部構内から南東に1.5km離れたところにあります。

施設

重量鉄骨造4階建(2019年10月開館)で、管理施設、共用施設(単身棟)からなっています。

共用施設

- ・ ラウンジ
- ・ 洗濯室 洗濯機 1回200円、乾燥機 40分100円

宿泊施設

50室

研究者用	24室	D型 (1部屋 15㎡)	単身用	24室
留学生用	26室	G型 (1部屋 15㎡)	単身用	26室

宿泊料金

宿泊料金とは別に、入館料11,000円が必要です。入館料は1回目の宿泊料と一緒に請求します。

研究者		
宿泊室区分	宿泊料 (月額)	宿泊料 (日割額)
単身用 (D型)	54,300円	1,810円

(注) 月の中途において入居又は退去する場合、その月の宿泊料の額は日割額により算出した額とします。
宿泊料は変更される場合があります。

留学生	
宿泊室区分	宿泊料 (月額)
単身用 (G型)	38,300円

(注) 宿泊料は、月の中途において入居又は退去する場合でも月額により徴収します。
宿泊料は変更される場合があります。

宿泊料金以外の費用

宿泊料金以外に、以下の費用が別途必要です(料金は変更される場合があります)。

- (1) 電気料金: 宿泊室で使用する電気料金は、宿泊室ごとに取り付けてあるメーターによって、実際の使用料に応じて負担しなければなりません。
- (2) 水道料金: 宿泊室で使用する水道料金は、宿泊室ごとに取り付けてあるメーターによって、実際の使用料に応じて負担しなければなりません。
- (3) 寝具レンタル料金: 月額1,500円(税別)
- (4) Wi-Fi利用料金: 月額1,500円(税別)

OKAZAKI INTERNATIONAL HOUSE

Address and Telephone Number

Okazaki International House, Kyoto University
2-1 Okazakiseishoji-cho, Sakyo-ku, Kyoto 606-8343
Tel: +81-(0)75-751-1881 Fax: +81-(0)75-751-1882

Location

The house is located on the east side of the Higashiyama-Nijo intersection, 1.5 km southeast of the Kyoto University Main Campus.

Facilities

Opened in October 2019. Four-story heavyweight steel building. Comprises house offices, facilities for common use, and single-occupant residential units.

Common use facilities

- Lounge
- Laundry rooms Washing machine: 200 yen per wash, Dryer: 100 yen per 40 mins

Total units: 50	For researchers:	Type D (1 room, 15m ²)	for singles	24 units
	24 units			
	For students:	Type G (1 room, 15m ²)	for singles	26 units
	26 units			

Rent

In addition to the monthly rental fees, an admission fee of 11,000 yen will be charged at the beginning of the tenancy together with the first month's rent.

Researchers		
Unit Type	Monthly Fees (yen)	Daily Fees (yen)
Single (D)	¥54,300	¥1,810

Note: If a researcher resident arrives or leaves mid-month, the rent for that month is calculated at a daily rate.
Rent fees are subject to change.

Students	
Unit Type	Monthly Fees (yen)
Single (G)	¥38,300

Note: Student residents must pay their rent on a per-month basis, even if they move in or out of the unit mid-month.
Rent fees are subject to change.

Other necessary fees

The following fees must be paid in addition to the monthly fees. The following fees are subject to change.

- (1) Electricity: residents must pay for the amount of electricity that they use, which is calculated according to the individual meter reading for each unit.
- (2) Water: residents must pay for the amount of water that they use, which is calculated according to the individual meter reading for each unit.
- (3) Bedding rental fees: 1,500 yen per month (tax-excluded)
- (4) Internet access fees: 1,500 yen per month (tax-excluded)

岡崎国際交流会館 各階平面図
Floor Plan of Okazaki International House

1 FL

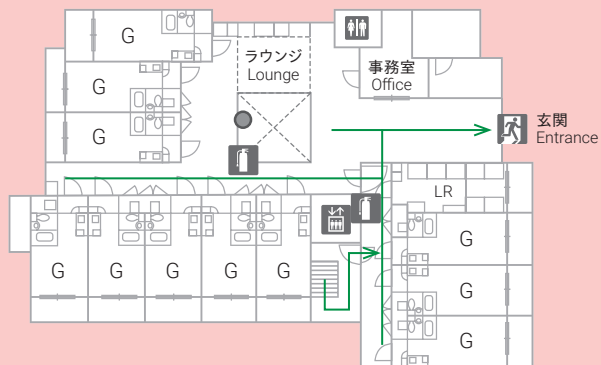

2 FL

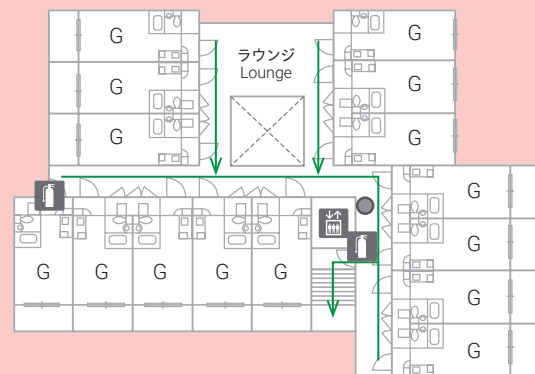

3 FL

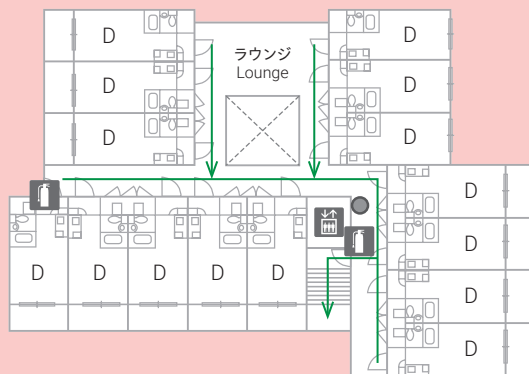

4 FL

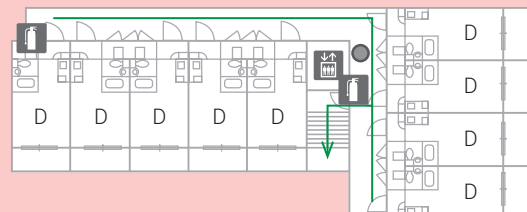

- D, G : Unit types
- LR : Laundry Room
- Elevator
- Fire Extinguisher
- Emergency Button
- Emergency Exit
- Evacuation route

岡崎国際交流会館 居室平面図

Plans of Room Units at Okazaki International House



Type D (15m²)

Type G (15m²)

単身用 for singles

ベッド バス・トイレ IHクッキングヒーター 冷蔵庫
給湯 電子レンジ エアコン Wi-Fi 寝具
Bed Bath / Toilet IH cooking heater
Refrigerator Hot water supply Microwave
Air conditioner Wi-Fi Bedding set

- ・ 洗濯は共用のコインランドリーを利用してください。
- ・ Please use the shared coin laundry for washing.

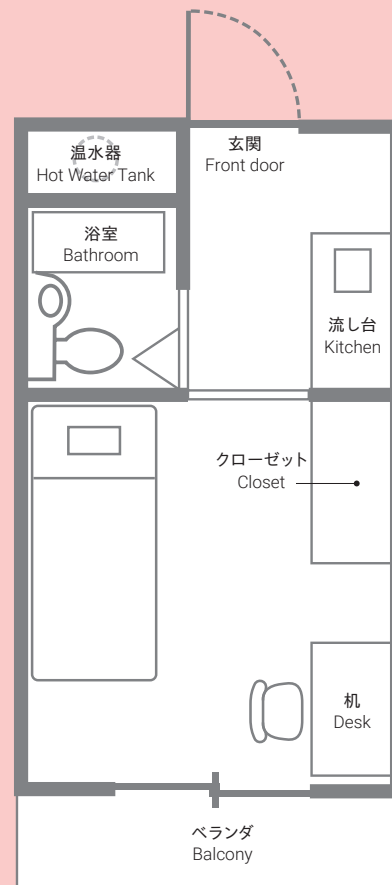

宇治分館

住所・電話番号

〒611-0011 京都府宇治市五ヶ庄瓦塚46番地の1
 京都大学国際交流会館宇治分館 ○○○号室
 TEL +81-(0)774-38-1680 FAX +81-(0)774-38-1681

宇治分館の位置

宇治分館は京都大学宇治構内にあり、京都大学本部構内から南に約15km離れたところにあります。

施設

鉄筋コンクリート造4階建(1987年2月開館)で、管理施設、共用施設及び宿泊施設からなっています。

共用施設

- ロビー(1階)
- 洗濯室(2、3階) 洗濯機 1回100円、乾燥機 30分100円

宿泊施設

27室	研究者用 15室	B型(3部屋 60㎡)	家族用	3室
		C型(2部屋 40㎡)	夫婦用	8室
		D型(1部屋 20㎡)	単身用	4室
	留学生用 12室	F型(2部屋 40㎡)	夫婦用	6室
		G型(1部屋 20㎡)	単身用	6室

宿泊料金

宿泊料には、水道料、インターネット回線設備料、寝具レンタル料が含まれています。

入居の際に、入館料(共用部管理費)として11,000円が別途必要です。1回目の宿泊料と一緒に請求します。

研究者				
宿泊室区分	宿泊料(月額)		宿泊料(日割額)	
家族用(B型)	5人入居	57,000円	5人入居	1,910円
	4人入居	55,100円	4人入居	1,840円
	3人入居	53,200円	3人入居	1,780円
	2人入居	51,300円	2人入居	1,720円
夫婦用(C型)	40,500円		1,360円	
単身用(D型)	28,800円		970円	

(注) 月の中途において入居又は退去する場合、その月の宿泊料の額は日割額により算出した額とします。
 宿泊料は変更される場合があります。

留学生	
宿泊室区分	宿泊料(月額)
夫婦用(F型)	33,300円
単身用(G型)	21,200円

(注) 宿泊料は、月の中途において入居又は退去する場合でも月額により徴収します。
 宿泊料は変更される場合があります。

電気料金

宿泊室で使用する電気料金は、宿泊室ごとに取り付けてあるメーターによって、実際の使用料に応じて負担しなければなりません。

UJI INTERNATIONAL HOUSE

Address and Telephone Number

Uji International House, Kyoto University
46-1 Kawarazuka, Gokasho, Uji 611-0011
Tel: +81-(0)774-38-1680 Fax: +81-(0)774-38-1681

Location

The House is located on the Uji Campus in Uji city, south of Kyoto city. The distance between the House and the Main Campus is approximately 15 km.

Facilities

The building is 4-storied, of reinforced concrete (opened in February 1987), and consists of house offices, facilities for common use, and units for residents.

Common use facilities

- Lobby (1st fl.)
- Laundry rooms (2nd and 3rd fl.) Washing machine: 100 yen per wash, Dryer: 100 yen per 30 mins

Total units: 27	For researchers: 15 units	Type B (3 rooms, 60 m ²)	for families	3 units
		Type C (2 rooms, 40 m ²)	for married couples	8 units
		Type D (1 room, 20 m ²)	for singles	4 units
	For students: 12 units	Type F (2 rooms, 40 m ²)	for married couples	6 units
		Type G (1 room, 20 m ²)	for singles	6 units

Rent

Rent which includes water, internet access and bedding must be paid according to the following rates.
Admission fee will be charged 11,000 yen at the beginning of the tenancy together with the rent for the first month.

Researchers		
Unit Type	Monthly Fees (yen)	Daily Fees (yen)
Family (B)	5 persons ¥57,000	5 persons ¥1,910
	4 persons ¥55,100	4 persons ¥1,840
	3 persons ¥53,200	3 persons ¥1,780
	2 persons ¥51,300	2 persons ¥1,720
Married Couple (C)	¥40,500	¥1,360
Single (D)	¥28,800	¥970

Note: For researchers arriving or leaving mid-month, the rent for that month is calculated at the daily rate.
Rent is subject to change.

Students	
Unit Type	Monthly Fees (yen)
Married Couple (F)	¥33,300
Single (G)	¥21,200

Note:
Students must pay the rent on a per-month basis even if they move in or vacate the unit mid-month.
Rent is subject to change.

Electricity

Residents must pay for the amount of electricity that they use, which is calculated according to the reading on the meter attached to each unit.

宇治分館 各階平面図
Floor Plan of Uji International House

1 FL

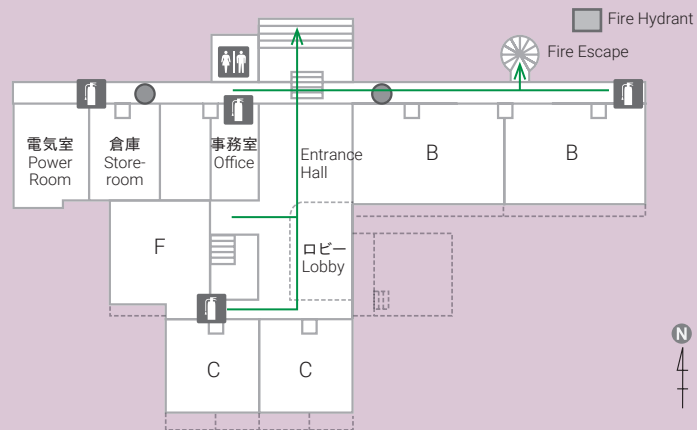

- B~G : Unit types
- LR : Laundry Room
- Washroom
- Fire Alarm
- Fire Hydrant
- Fire Extinguisher
- Evacuation route

2 FL

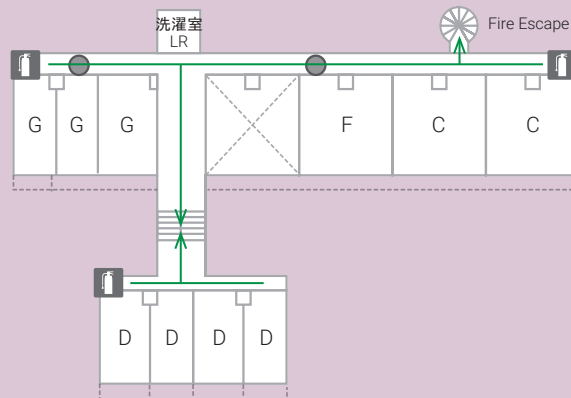

3 FL

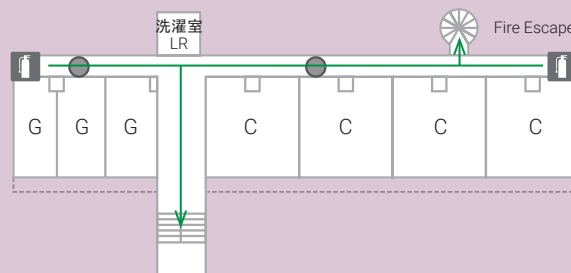

4 FL

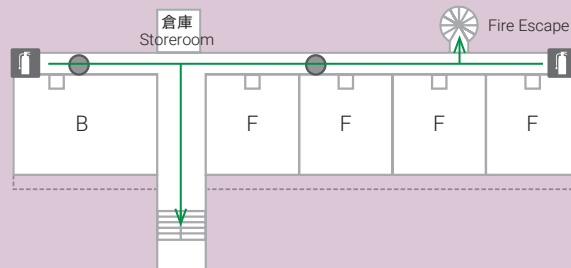

宇治分館 居室平面図

Plans of Room Units at Uji International House



Type B (60m²)

家族用 for families

ベッド バス・トイレ
IHクッキングヒーター 冷蔵庫 給湯
電子レンジ 洗濯機 エアコン
Wi-Fi 寝具
Bed Bath / Toilet
IH cooking heater Refrigerator
Hot water supply Microwave
Washing machine Air conditioner
Wi-Fi Bedding set

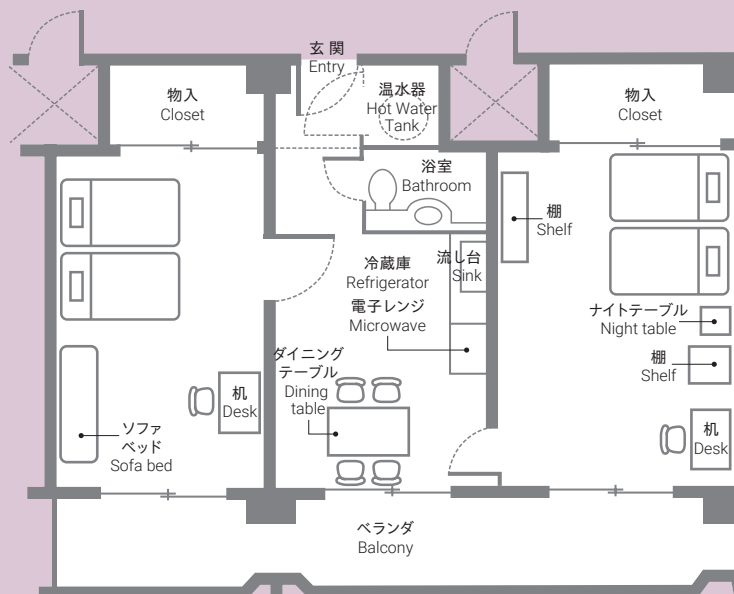

Type C (40m²)

夫婦用 for married couples

Type F (40m²)

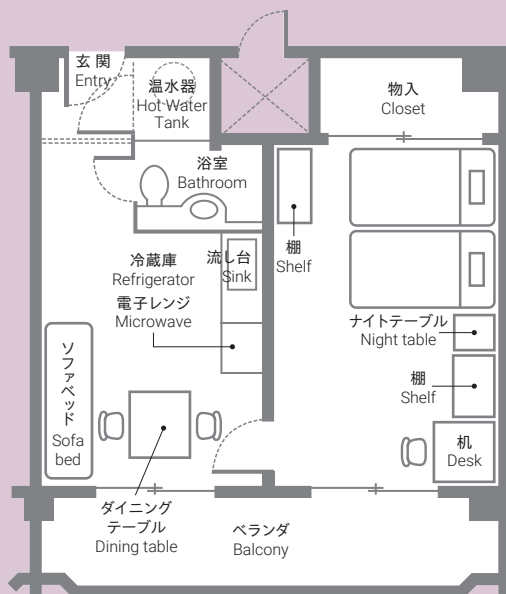

ベッド バス・トイレ IHクッキングヒーター 冷蔵庫 給湯 電子レンジ
洗濯機 エアコン Wi-Fi 寝具
Bed Bath / Toilet IH cooking heater Refrigerator Hot water supply
Microwave Washing machine Air conditioner Wi-Fi Bedding set



Type D (20m²)

単身用 for singles

Type G (20m²)

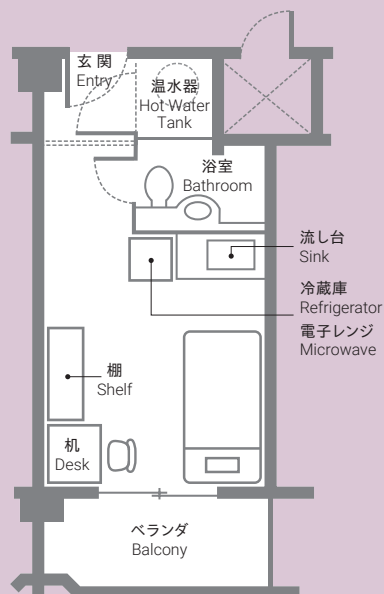

ベッド バス・トイレ IHクッキングヒーター 冷蔵庫 給湯
電子レンジ エアコン Wi-Fi 寝具
Bed Bath / Toilet IH cooking heater Refrigerator
Hot water supply Microwave Air conditioner Wi-Fi Bedding set

- ・洗濯は共用のコインランドリーを利用してください。
- ・ Please use the shared coin laundry for washing.

おうばく分館

住所・電話番号

〒611-0011 京都府宇治市五ヶ庄三番割官有地
 京都大学国際交流会館おうばく分館 ○○○号室
 TEL +81-(0)774-33-7467 FAX +81-(0)774-33-7691

おうばく分館の位置

おうばく分館は、京都大学宇治総合グラウンドに隣接しており、京都大学本部構内から南に約15km離れたところにあります。

施設

鉄筋コンクリート造5階建(单身棟)・4階建(家族・夫婦棟)で、管理施設、共用施設(单身棟)及び宿泊施設からなっています。(1999年3月開館)

共用施設

- ・ ロビー、交流ホール(A棟1階)
- ・ 洗濯室(A棟1～5階) 洗濯機 1回100円、乾燥機 30分100円

宿泊施設

117室

研究者用	26室	A型(1部屋 17㎡)	单身用	22室
		B型(1部屋 15㎡)	单身用	4室
留学生用	91室	E型(3部屋 54㎡)	家族用	3室
		F型(2部屋 35㎡)	夫婦用	4室
		F'型(2部屋 36㎡)	夫婦用	2室
		G型(1部屋 17㎡)	单身用	52室
		G'型(1部屋 13㎡)	单身用	30室

宿泊料金

宿泊料には、水道料、インターネット回線設備料、寝具レンタル料が含まれています。
 入居の際に、入館料(共用部管理費)として11,000円が別途必要です。1回目の宿泊料と一緒に請求します。

研究者		
宿泊室区分	宿泊料(月額)	宿泊料(日割額)
单身用(A型)	15,400円	520円
单身用(B型)	14,800円	500円

(注) 月の中途において入居又は退去する場合、その月の宿泊料の額は日割額により算出した額とします。
 宿泊料は変更される場合があります。

留学生		
宿泊室区分	宿泊料(月額)	
家族用(E型)	4人入居	28,700円
	3人入居	26,800円
	2人入居	24,900円
夫婦用(F・F'型)		19,800円
单身用(G・G'型)		12,400円

(注) 宿泊料は、月の中途において入居又は退去する場合でも月額により徴収します。
 宿泊料は変更される場合があります。

電気料金

宿泊室で使用する電気料金は、宿泊室ごとに取り付けてあるメーターによって、実際の使用料に応じて負担しなければなりません。

OHBAKU INTERNATIONAL HOUSE

Address and Telephone Number

Ohbaku International House, Kyoto University
Kanyuuchi, Sanbanwari Gokasho, Uji 611-0011
Tel: +81-(0)774-33-7467 Fax: +81-(0)774-33-7691

Location

The house is located next to the Kyoto University Uji sports field in Uji city, south of Kyoto city. The distance between the house and the main campus of the university is approximately 15 km.

Facilities

There are 2 buildings (5 stories and 4 stories), both of which are reinforced concrete. The 5-story building consists of units for singles and facilities for common use, while the 4-story building has units for families and couples (opened in March 1999).

Common use facilities

- Lobby and Hall (1st fl. of building A)
- Laundry rooms (1st – 5th fl. of building A)
Washing machine: 100 yen per wash, Dryer: 100 yen per 30 mins

Total units: 117	For researchers:	Type A (1 room, 17 m ²)	for singles	22 units
	26 units	Type B (1 room, 15 m ²)	for singles	4 units
		Type E (3 rooms, 54 m ²)	for families	3 units
		Type F (2 rooms, 35 m ²)	for married couples	4 units
	For students:	Type F' (2 rooms, 36 m ²)	for married couples	2 units
	91 units	Type G (1 room, 17 m ²)	for singles	52 units
		Type G' (1 room, 13 m ²)	for singles	30 units

Rent

Rent which includes water, internet access and bedding must be paid according to the following rates.
Admission fee will be charged 11,000 yen at the beginning of the tenancy together with the rent for the first month.

Researchers		
Unit Type	Monthly Fees (yen)	Daily Fees (yen)
Single (A)	¥15,400	¥520
Single (B)	¥14,800	¥500

Note: For researchers arriving or leaving mid-month, the rent for that month is calculated at the daily rate.
Rent is subject to change.

Students		
Unit Type	Monthly Fees (yen)	
Family (E)	4 persons ¥28,700	Note: Students must pay the rent on a per-month basis even if they move in or vacate the unit mid-month. Rent is subject to change.
	3 persons ¥26,800	
	2 persons ¥24,900	
Married Couple (F, F')	¥19,800	
Single (G, G')	¥12,400	

Electricity

Residents must pay for the amount of electricity that they use, which is calculated according to the reading on the meter attached to each unit.

おうばく分館 各階平面図 Floor Plan of Ohbaku International House

- ❗ In an emergency, break the partition walls between the balconies and evacuate to the room next door.
- ❗ 非常の場合、ベランダの仕切り壁を破り隣に避難することができます。

A, B, E~G : Unit types	Fire Extinguisher
LR : Laundry Room	Fire Alarm
Elevator	Fire Hydrant
Washroom	Emergency Exit
	Evacuation route

Building A

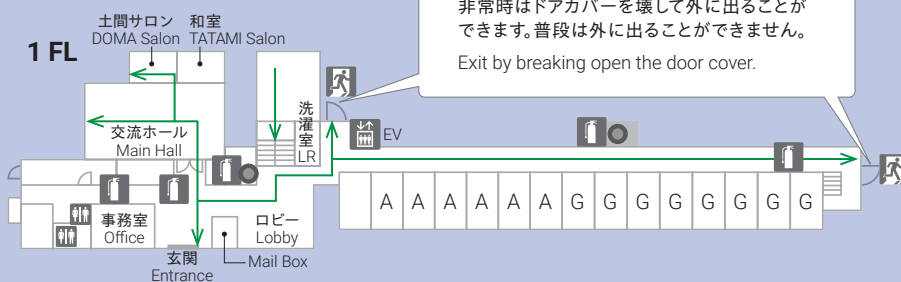

2 FL

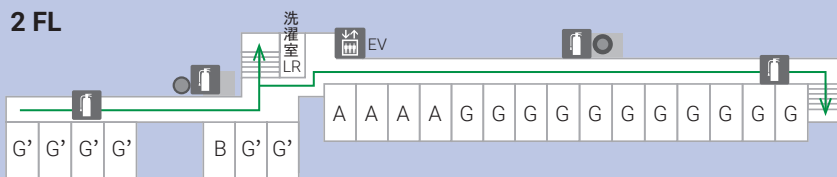

3 FL

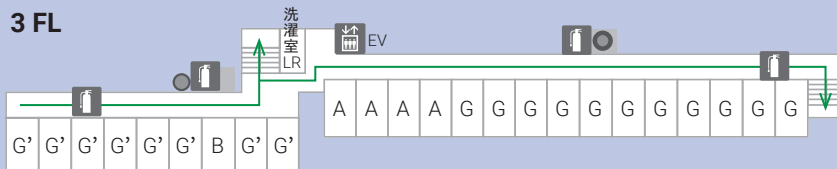

4 FL

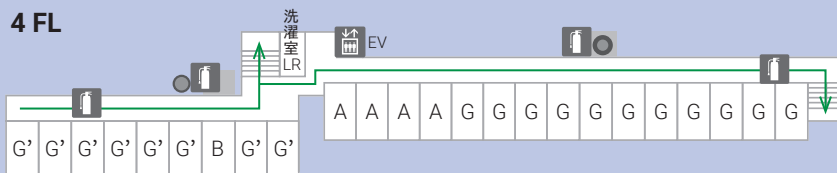

5 FL

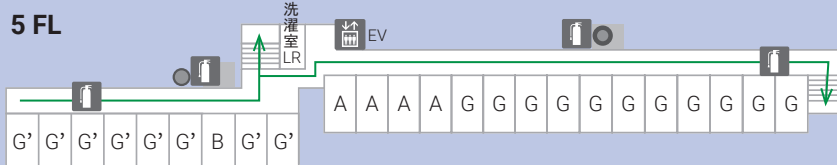

Building B

No hydrant in bldg. B

1 FL

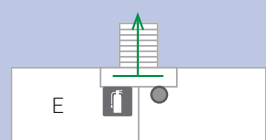

2 FL

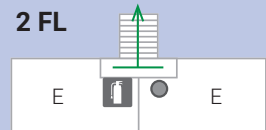

3 FL

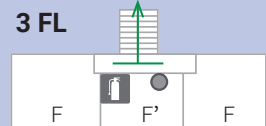

4 FL

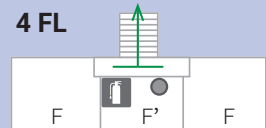

Plans of Room Units at Ohbaku International House



Type A (17m²), **B** (15m²)
Type G (17m²), **G'** (13m²)

単身用 for singles

ベッド バス・トイレ
IHクッキングヒーター
冷蔵庫 給湯 エアコン
Wi-Fi 寝具

Bed Bath / Toilet
IH cooking heater
Refrigerator
Hot water supply
Air conditioner
Wi-Fi Bedding set

- ・電子レンジは共用のものを利用してください。
- ・洗濯は共用のコインランドリーを利用してください。
- ・Please use a shared microwave oven.
- ・Please use the shared coin laundry for washing.

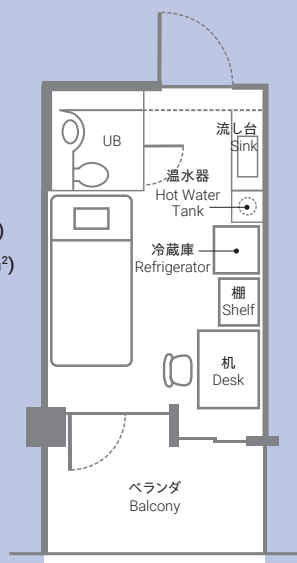

Type E (54m²) 家族用 for families

ベッド バス・トイレ IHクッキングヒーター 冷蔵庫 給湯
電子レンジ 洗濯機 エアコン Wi-Fi 寝具

Bed Bath / Toilet IH cooking heater Refrigerator Hot water supply
Microwave Washing machine Air conditioner Wi-Fi Bedding set

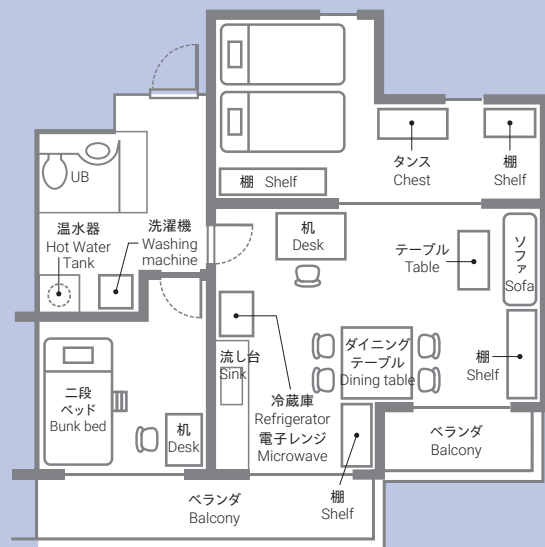

Type F (35m²) 夫婦用 for married couples

ベッド バス・トイレ IHクッキングヒーター 冷蔵庫 給湯
電子レンジ 洗濯機 エアコン Wi-Fi 寝具

Bed Bath / Toilet IH cooking heater Refrigerator Hot water supply
Microwave Washing machine Air conditioner Wi-Fi Bedding set

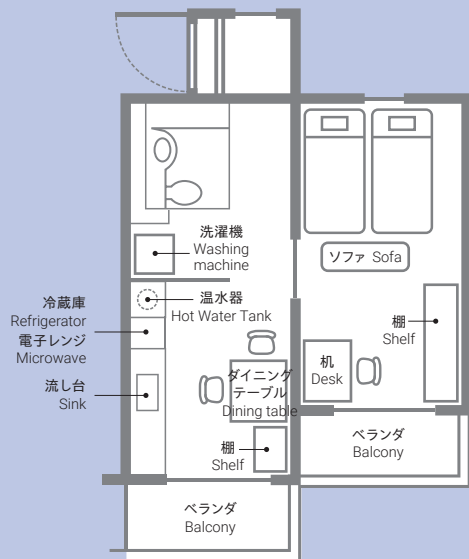

Type F' (36m²) 夫婦用 for married couples

ベッド バス・トイレ IHクッキングヒーター 冷蔵庫 給湯
電子レンジ 洗濯機 エアコン Wi-Fi 寝具

Bed Bath / Toilet IH cooking heater Refrigerator Hot water supply
Microwave Washing machine Air conditioner Wi-Fi Bedding set

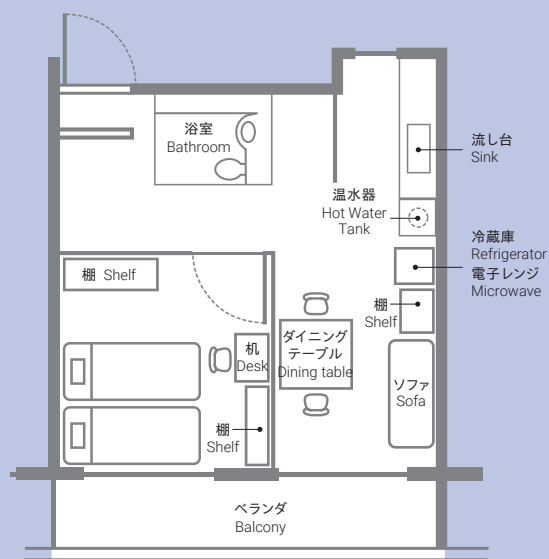

国際交流会館 位置図

Kyoto University International House Locations



修学院本館 周辺図 Shugakuin Surrounding Area

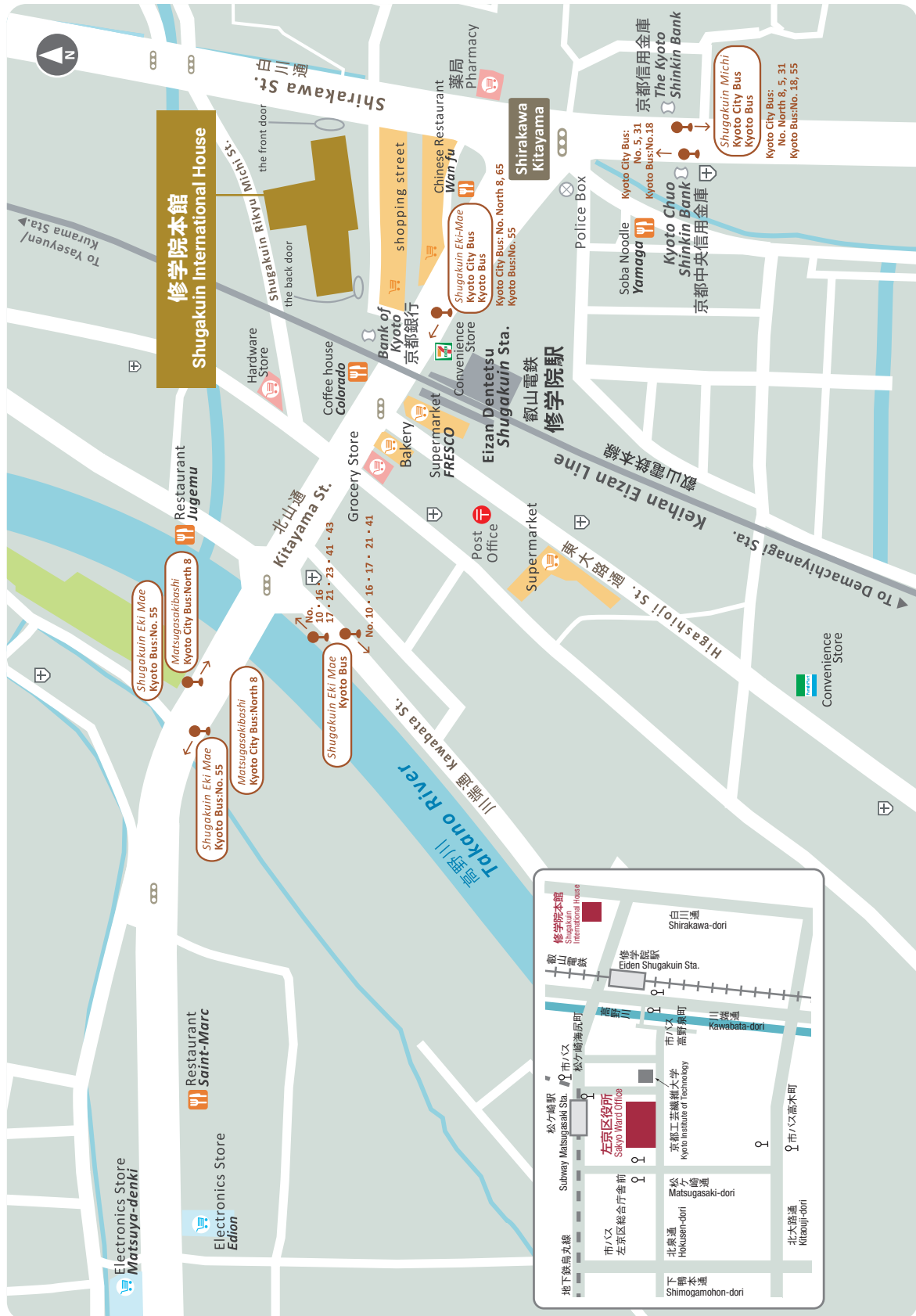

吉田・百万遍・岡崎国際交流会館 周辺図
Yoshida - Hyakumanben - Okazaki Surrounding Area



宇治・おうばく分館 周辺図
Uji - Ohbaku Surrounding Area



関西国際空港からの交通手段 Access & Transportation from Kansai International Airport

関西国際空港から京都駅までの交通手段 Access to Kyoto Station from Kansai International Airport



1) 電車の場合 Train

Airport Express Train “Haruka”

片道運賃 one-way fare : ¥2,900 自由席 non-reserved seat

※指定席に乗る場合は、別途料金が必要です。 Additional fee is applied to the reserved seat.

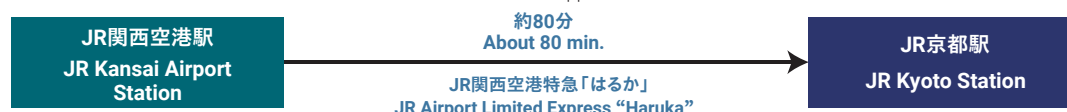

JR Train

片道運賃 one-way fare : ¥1,910 (乗継1回 Transfer once)



- (参照 Reference)
- ・ 関西国際空港 電車アクセス情報 Kansai International Airport Train Access Information
<https://www.kansai-airport.or.jp/en/access/train/>
 - ・ West Japan Railway Company-Timetables, Route Maps, and Station Maps
<https://www.westjr.co.jp/global/en/timetable/>

2) 空港リムジンバスの場合 Airport Limousine Bus

片道運賃 one-way fare : ¥2,600



- (参照 Reference)
- ・ 関西国際空港発 空港リムジンバス時刻表 Airport Limousine Bus Time Table
<https://www.kate.co.jp/en/timetable/detail/KY/>

運賃は、2023年1月現在のものです。
The fares are as of January 2023.

京都駅から各国際交流会館までの交通手段 Access to each International House from Kyoto Station

〈修学院本館〉まで

To Shugakuin International House

○京都市バス 5番 修学院・岩倉行

Kyoto City Bus No.5 bound for Shugakuin/Iwakura

片道運賃 one-way fare : ¥230



○京都バス 17番 八瀬・大原行

Kyoto Bus No.17 bound for Yase/Ohara

片道運賃 one-way fare : ¥230



〈吉田国際交流会館〉まで

To Yoshida International House

○京都市バス 206番 北大路バスターミナル行

Kyoto City Bus No.206 bound for Kitaoji Bus Terminal

片道運賃 one-way fare : ¥230



〈百万遍国際交流会館〉まで

To Hyakumanben International House

○京都市バス 206番 北大路バスターミナル行

Kyoto City Bus No.206 bound for Kitaoji Bus Terminal

○京都市バス 17番 銀閣寺行

Kyoto City Bus No.17 bound for Ginkakuji Temple

片道運賃 one-way fare : ¥230



〈岡崎国際交流会館〉まで

To Okazaki International House

○京都市バス 206番 北大路バスターミナル行

Kyoto City Bus No.206 bound for Kitaoji Bus Terminal

片道運賃 one-way fare : ¥230



〈宇治・おうばく分館〉まで

To Uji/Ohbaku International House

○JR Train 片道運賃 one-way fare : ¥240



乗り合いタクシー Shared-shuttle taxis (fare required)

関西国際空港から目的地まで送迎

Take passengers from the airport to passenger's desired destinations

○ヤサカ関西シャトル/nearMe.Airport (予約制)

Yasaka Airport Shuttle/nearMe.Airport (By reservation only)

<https://www.yasakataxi.jp/shuttle/>

<https://www.yasakataxi.jp/english/shuttle/>

京都大学国際交流会館規程(抜粋)

第1条	京都大学に国際交流会館を置く。
第2条	国際交流会館は、その施設を外国人研究者及び外国人留学生の宿泊その他国際交流に関する事業の用に供し、もつて、教育研究の国際交流の促進に資することを目的とする。
第3条	国際交流会館に、次の会館を置く。 本館 吉田国際交流会館 宇治分館 おうばく分館 百万遍国際交流会館 岡崎国際交流会館
第6条	国際交流会館の使用に供する施設は、次のとおりとする。 研究者宿泊室 留学生宿泊室 会議室 談話室 和室 図書室 その他共用施設
第8条	入居を希望する者は、その者の所属し、又は在籍する部局(以下「部局等」という。)の長を経て、館長に申請し、その許可を受けなければならない。
2	入居を希望する者は、その家族を同居させようとするときは、前項の許可を受けるに際して、あわせて、館長の許可を受けなければならない。
第9条	入居の許可期間は、1年以上1年以内とする。
2	前項の規定にかかわらず、宇治分館及びおうばく分館の入居の許可期間は、研究者宿泊室においては2週間以上2年以内、留学生宿泊室においては1年以上2年以内とする。
第11条	入居者又は契約法人は、別に定めるところにより施設使用料等を納付しなければならない。
第12条	入居者、その同居家族及び契約法人は、会館の施設、物品の保全及び秩序の維持に努めるとともに、別に定める会館使用規則を守らなければならない。
第12条の2	館長は、研究者宿泊室及び留学生宿泊室の保全、衛生、防疫、防犯、防火その他管理上の必要があると認められる場合は、入居者の承諾を得て、宿泊室内に立ち入り、必要な措置を講ずることができるものとする。ただし、入居者の健康管理上又は災害対応上緊急に必要がある場合は、入居者の承諾を得ることなく宿泊室内に立ち入り、必要な措置を講ずることができる。
第13条	入居者は、入居者本人又はその同居家族がその責に帰すべき事由により会館の施設又は物品に損害を与えたときは、館長の指示により、指定の期限内にその損害を賠償しなければならない。
第14条	館長は、次の各号の一に該当するときは、入居の許可を取り消すことができる。 (1) 入居者又は契約法人が指定の期限内に施設使用料等を納付しないとき。 (2) 入居者、その同居家族又は契約法人が第12条の規定に違反して会館の管理運営に重大な支障を与えたとき又は与えるおそれがあるとき。 (3) 入居者又は契約法人が前条の規定による損害の賠償を指定の期限内に履行しないとき。
第15条	入居者は、次の各号の一に該当するときは、遅滞なく退去しなければならない。 (1) 入居の許可期間が満了したとき。 (2) 入居の資格を失ったとき。 (3) 入居の許可が取り消されたとき。
2	同居家族は、当該入居者が退去したときは、遅滞なく退去しなければならない。

REGULATIONS OF KYOTO UNIVERSITY INTERNATIONAL HOUSES (EXCERPT; TRANSLATION FOR REFERENCE PURPOSE ONLY)

Article 1.	Kyoto University International Houses are the property of Kyoto University.
Article 2.	The purpose of the International Houses is to provide accommodation for international students and researchers in order to promote international academic exchange.
Article 3.	The Kyoto University International Houses comprise Shugakuin International House, Yoshida International House, Uji International House, Ohbaku International House, Hyakumanben International House, and Okazaki International House.
Article 6.	The International Houses provide the following facilities: units for researchers, units for students, a meeting room*, a lounge*, a Japanese-style room*, a library*, and other facilities for common use. *These facilities are only available at Shugakuin International House
Article 8.	Persons applying for residence in an International House must obtain the permission of the International House Director through the dean of their faculty or department of affiliation (Hereinafter referred to as “the Dean”). Paragraph 2. If an applicant wishes to reside in an International House with his/her family, the permission of the International House Director must be obtained together with the permission of the Dean as described in the preceding paragraph.
Article 9.	The period of residence shall be not more than one year and not less than one month. Paragraph 2. Regardless of the preceding item, the period of residence at the Uji and Ohbaku International Houses shall be not more than two years and not less than two weeks for researchers, and not more than two years and not less than one month for students.
Article 11.	Residents must pay the rent and other necessary fees in accordance with the regulations, which are defined in a separate document.
Article 12.	Resident and their family members must maintain the facilities and equipment of the International House, and observe the International House rules and regulations, which are defined in a separate document.
Article 12-2.	With the consent of the person(s) residing in a unit, the International House Director may grant permission for entry to the unit to undertake work or take measures required for maintenance, hygiene, epidemic prevention, crime prevention, fire prevention, or other work or measures deemed necessary by the Director. In emergency cases that are deemed potentially threatening to a resident's health, or in the case of disaster emergencies, it is possible for persons to enter the unit and take the necessary measures without the resident's consent.
Article 13.	If a resident or a member of his/her family causes damage to the facilities or equipment, he/she must pay for their repair within the period designated by the International House Director.
Article 14.	The International House Director reserves the right to withdraw permission to reside in the International Houses in any of the following circumstances: (1) If the resident fails to pay the rent by the designated date. (2) If the resident or a member of his/her family obstructs, or is likely to obstruct, the maintenance or management of the International House by violating the rules described in Article 12. (3) If the resident fails to pay for the repair of damages caused within the designated period, as described Article 13.
Article 15.	A resident must vacate his/her unit without delay in any of the following circumstances: (1) If his/her period of residence has expired. (2) If the resident ceases to satisfy the qualifications for residence. (3) If the resident's permission to reside in the International House is withdrawn.
Paragraph 2.	The resident's family members must vacate the unit at the same time as the resident.

編集 / 発行：

京都大学国際交流サービスオフィス
International Service Office, Kyoto University

〒606-8501 京都市左京区吉田二本松町
Yoshida Nihonmatsu-cho, Sakyo-ku, Kyoto 606-8501 Japan



<https://kuiso.oc.kyoto-u.ac.jp/en/>

2023年3月発行



京都大学
KYOTO UNIVERSITY