

NEW! 【仮称】みずき国際交流会館（留学生のみ）

※2026年10月に新しく開設される施設のため、情報が変更される可能性があります。

1. 【仮称】みずき国際交流会館

最寄り寄りキャンパス 吉田キャンパス

部屋の種類



住所

〒606-8315
京都市左京区吉田近衛町 26-88

TEL

準備中

FAX

準備中

場所

地図  [Google Map](#)



京都大学吉田南構内から、近衛通を挟んですぐ南側にあります。

2. 施設及び設備

 360°パノラマビューワー

準備中

鉄筋コンクリート3階建（1978年竣工・2014年リニューアル）で、管理施設、共用施設及び宿泊施設からなっています。

① 共用施設及び使用時間

| | |
|---------------|------------|
| ラウンジ | 7:00～22:00 |
| 自炊室 | 7:00～22:00 |
| 洗濯室（コインランドリー） | 7:00～22:00 |
| シャワー室 | 7:00～22:00 |

② 宿泊施設 44 室

留学生宿泊室 44 室



G 型（1 部屋 14 m²）単身用

44 室

ベッド 冷蔵庫 エアコン Wi-Fi

※自炊室が利用できます。

※バス・トイレは共用のものを利用してください。

※電子レンジは共用のものを利用してください。

※洗濯は共用のコインランドリーを利用してください。

③ 設備

宿泊室には、冷暖房設備とインターネット回線設備（Wi-Fi）、冷蔵庫、ベッド、寝具類及び机、椅子が備え付けてあります。

3. 宿泊料金

※料金は現在調整中のため、9 月下旬に正式決定いたします。

【参考】

| 宿泊室区分 | 宿泊料（月額） 予定額 |
|----------|-------------|
| 単身用（G 型） | 約 50,000 円※ |

【注意】

宿泊料は、月の中途において入居又は退去する場合でも月額により徴収します。宿泊料は変更される場合があります。

4. 宿泊料金以外の費用

上記「3. 宿泊料金」以外に、別途電気料金・寝具レンタル料金・Wi-Fi 利用料金が必要になる見込みです（9 月下旬に正式決定）。

5. 電話

電話はありません。会館入口のインターホンにより各居室につながります。

6. 施設画像

準備中

7. みずき国際交流会館平面図

別紙-1 のとおり

8. みずき国際交流会館周辺案内

別紙-2 のとおり

9. 京都駅からみずき国際交流会館までの交通手段

片道運賃： ¥230



みずき国際交流会館居室/各階平面図 (仮)

Tentative Plans of Room Units and Floors at Mizuki International House

LR: Laundry Room
 WC: Toilet
 SR: Shower Room
 WR: Washroom
 K: Kitchen

1 FL

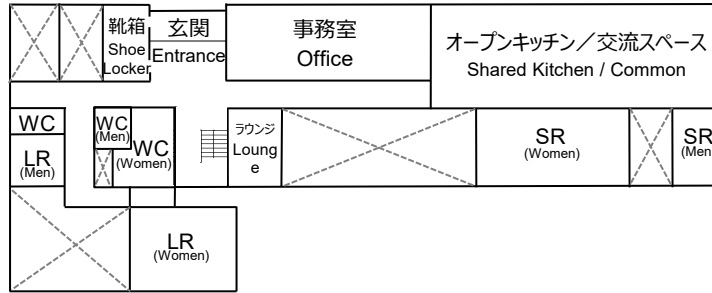

2 FL

(Men's Floor)

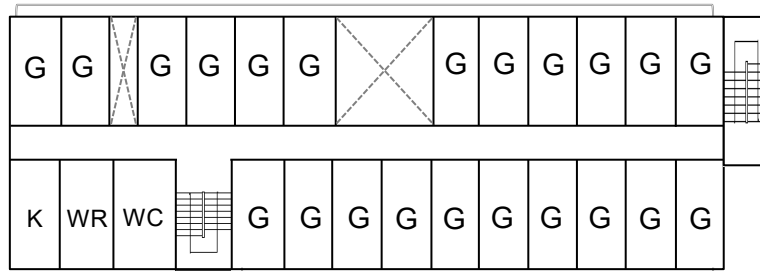

3 FL

(Women's Floor)

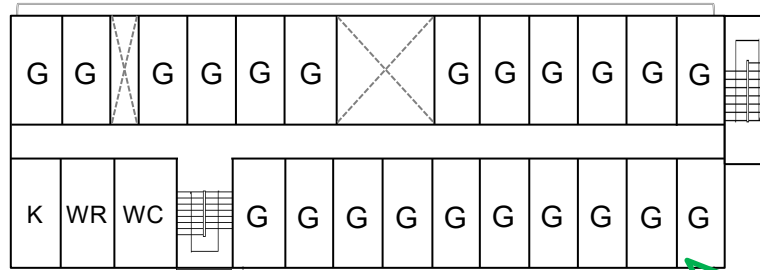

【例 Example】

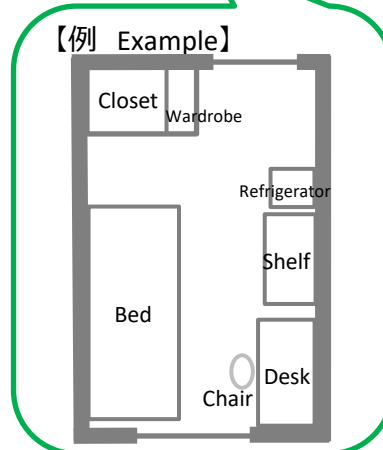

吉田・みずき・百万遍・岡崎国際交流会館・廣志房 周辺図
 Yoshida - Mizuki - Hyakumanben - Okazaki - Koshibo Surrounding Area

